

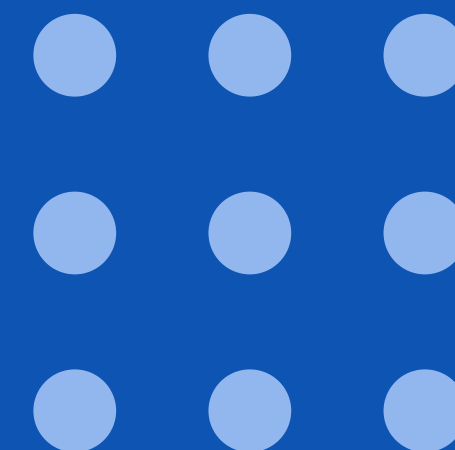

Empresa Social del Estado
Santiago de Tunja

CONDICIONES DE PREPARACIÓN PARA EXÁMENES SOLICITADOS A GESTANTES

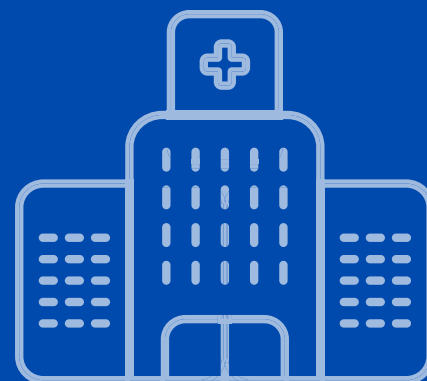

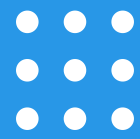

TOMA DE MUESTRAS

LABORATORIO CLÍNICO HOSPITAL METROPOLITANO E.S.E SANTIAGO DE TUNJA
DIRECCIÓN : Barrio San Antonio - 8 # 2ª-47

HORARIO TOMA DE MUESTRAS:
LUNES A VIERNES 6:00 - 8:30 AM
SÁBADO: 7:00 - 8:00 AM



Empresa Social del Estado
Santiago de Tunja



ENTREGA DE RESULTADOS

PRESENCIAL

LABORATORIO CLÍNICO HOSPITAL METROPOLITANO E.S.E SANTIAGO DE TUNJA
DIRECCIÓN : Barrio San Antonio - calle 8 # 2ª-47.
REQUISITO: Copia del documento de identidad.

HORARIO:
LUNES A VIERNES 2:00 - 4:00 PM

Página web: <http://esesantiago.resultadoslab.com.co/>

OPORTUNIDAD DEL RESULTADO

1 a 5 días Hábiles dependiendo de la complejidad
del examen solicitado.

RECUERDA: Resultados que requieren confidencialidad como es el caso del VIH no serán cargados en la web.





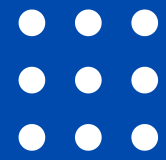

Empresa Social del Estado
Santiago de Tunja









GLUCOSA / GLUCOSA BASAL



-  Examen se realiza en cualquier semana gestacional.
-  Acudir al Laboratorio con ayuno de 8 a 12 horas.
-  Acompañada por un adulto.



CURVA DE GLICEMIA MODIFICADA /
TEST O'SULLIVAN

-  Examen se realiza en la semana gestacional 24 hasta la semana 28.
-  Acudir al Laboratorio con ayuno de 8 a 12 horas.
-  Acompañada por un adulto.
-  Tiempo Aproximado del examen (3 horas).
-  Se realizará obtención de 3 muestras de sangre en un tiempo estimado de 3 horas.
-  Se suministrará bebida azucarada.

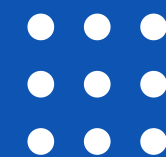

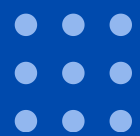

UROANÁLISIS / PARCIAL DE ORINA / UROCULTIVO Y ANTIBIOGRAMA



Empresa Social del Estado
Santiago de Tunja



- Realizar aseo previo en la zona genital con jabón y abundante agua.
- Recoger la orina en frasco estéril y de boca ancha, abrir el recipiente sin tocar el interior de este.
- Depositar en el inodoro un pequeño chorro de la orina.
- Recolectar el resto de orina en el recipiente.
- No llenar el frasco de orina hasta el borde.
- No ingerir antibióticos antes de recolectar la muestra, y si lo está haciendo informar al Laboratorio.
- Marcar el frasco con nombres, apellidos, documento de identificación y fecha de recolección.
- Llevar en un tiempo no mayor a 2 horas de su recolección la muestra al Laboratorio Clínico.

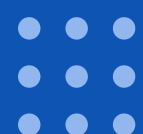
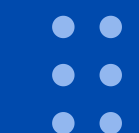



Empresa Social del Estado
Santiago de Tunja

TSH-HORMONA ESTIMULANTE DE TIROIDES
T3 - TRIYODOTIRONINA
T4 -TIROXINA

- 👤 Acudir al Laboratorio con ayuno de 8 a 12 horas.
- 👤 Acompañada por un adulto.
- 👤 Si está tomando algún medicamento informar al personal del Laboratorio.

FROTIS DE FLUJO VAGINAL - EXAMEN DIRECTO FRESCO,
COLORACIÓN DE GRAM

- 👤 No tener relaciones sexuales 3 días antes del examen.
- 👤 No aplicarse ningún tratamiento vaginal (cremas , óvulos, ungüentos) durante los últimos 5 días previos al examen.

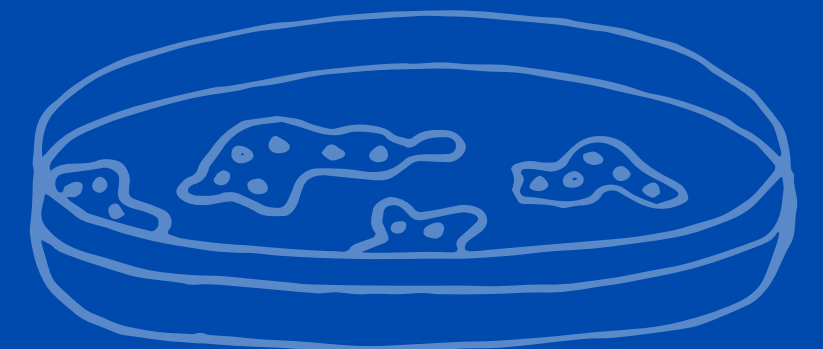
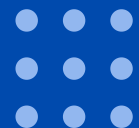



EXÁMENES QUE NO REQUIEREN AYUNO, SOLO REQUIERE AYUNO SI VA ACOMPAÑADO DE OTROS EXÁMENES

- ✚ VIRUS DE INMUNODEFICIENCIA HUMANA 1Y2 ANTICUERPOS - HIV I - II
- ✚ PRUEBA RÁPIDA (REQUIERE CONSENTIMIENTO INFORMADO PROPORCIONADO EN LA CONSULTA).
- ✚ TREPONEMA PALLIDUM ANTICUERPOS - PRUEBA RÁPIDA.
- ✚ HBsAg PRUEBA RÁPIDA - HEPATITIS B ANTÍGENO DE SUPERFICIE.
- ✚ HEMOCLASIFICACIÓN GRUPO ABO Y FACTOR RH - GRUPO SANGUÍNEO.
- ✚ HEMOGRAMA - CUADRO HEMÁTICO.
- ✚ RECUENTO MANUAL DE PLAQUETAS.
- ✚ ANTICUERPOS VARICELA ZOSTER IgG,IgM.
- ✚ ANTICUERPOS TOXOPLASMA GONDII IgG,IgM.
- ✚ ANTICUERPOS RUBEOLA IgG,IgM.
- ✚ ANTICUERPOS CITOMEGALOVIRUS IgG,IgM.

